00633 Instalar e parametrizar sistemas operativos de servidor (plataforma proprietária)

TAREFA 3B – PERFIS ROAMING

Administração de Perfis no Active Directory

Elaborado por: Nelson Rodrigues

Data: 30 de março de 2026

Índice

CONCEITOS TEÓRICOS 3
O que é um Perfil de Utilizador? 3
Tipos de Perfil 3
Como funciona o Roaming Profile? 3
CONFIGURAÇÃO PRÁTICA 4
Criar a Pasta de Perfis no Servidor 4
Procedimento no Servidor DC01 (Windows Server 2025): 4
Configurar o Roaming Profile no Utilizador 6
TESTE DE VALIDAÇÃO 7
Plano de Testes 7
Execução do Teste 7
Primeiro Login 7
Criar Ficheiro no Desktop 8
Logout 8
Verificar no Servidor 9
Segundo Login 10
Síntese final 10
O perfil acompanhou o utilizador? 10
O que acontece se o servidor onde está o profile path ficar indisponível? 11
Quais as vantagens e desvantagens dos perfis roaming? 12
Vantagens: 12
Desvantagens: 12
Para otimizar: 12
EVIDÊNCIAS OBRIGATÓRIAS 13
CONCLUSÃO 16

Bruno Faria

CONCEITOS TEÓRICOS

O que é um Perfil de Utilizador?

Quando um utilizador faz login num computador de domínio, o Windows cria um perfil de utilizador que contém:

- Configurações personalizadas do ambiente (wallpaper, temas);
- Documentos e ficheiros do desktop;
- Configurações de aplicações;
- Favoritos e histórico de navegação;
- Configurações de impressora.

Local de armazenamento padrão: C:\Users\%username%

Tipos de Perfil

Bruno Faria

- Local Profile: Fica apenas no computador onde foi criado (Disco local do PC);
- Roaming Profile: Segue o utilizador em qualquer computador do domínio (Servidor (pasta partilhada));
- Mandatory Profile: Perfil roaming que o utilizador não pode alterar (Servidor (apenas leitura));
- Temporary Profile: Criado quando há erro no perfil normal (Apagado no logout).

Como funciona o Roaming Profile?

[LOGIN]
↓
- **O Windows verifica se existe perfil no servidor (\\dc01\perfis\joao.silva)**
  ↓
- **Se NÃO existe → Cria novo perfil a partir do Default User**
  ↓
- **Se EXISTE → Faz download do perfil para o computador local**
  ↓
- **Utilizador trabalha normalmente**
  ↓
- **[LOGOUT]**
  ↓
- **Windows sincroniza alterações para o servidor (upload)**

CONFIGURAÇÃO PRÁTICA

Criar a Pasta de Perfis no Servidor

Procedimento no Servidor DC01 (Windows Server 2025):

1. Abrir o File Explorer no servidor;
2. Navegar até ao disco C:\;
3. Criar uma nova pasta com o nome Perfis.

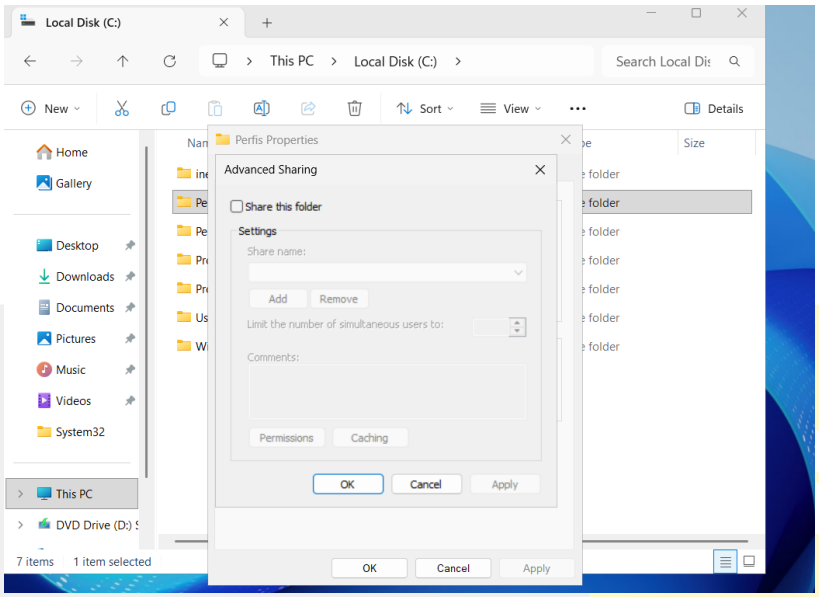

4. Partilhar a pasta:
    1. Botão direito na pasta C:\Perfis → Properties
    2. Separador Sharing → Advanced Sharing
    3. Marcar Share this folder
    4. Share name: perfis
    5. Clicar em Permissions
    6. Adicionar Domain Users com permissão Full Control
    7. Clicar OK em todas as janelas

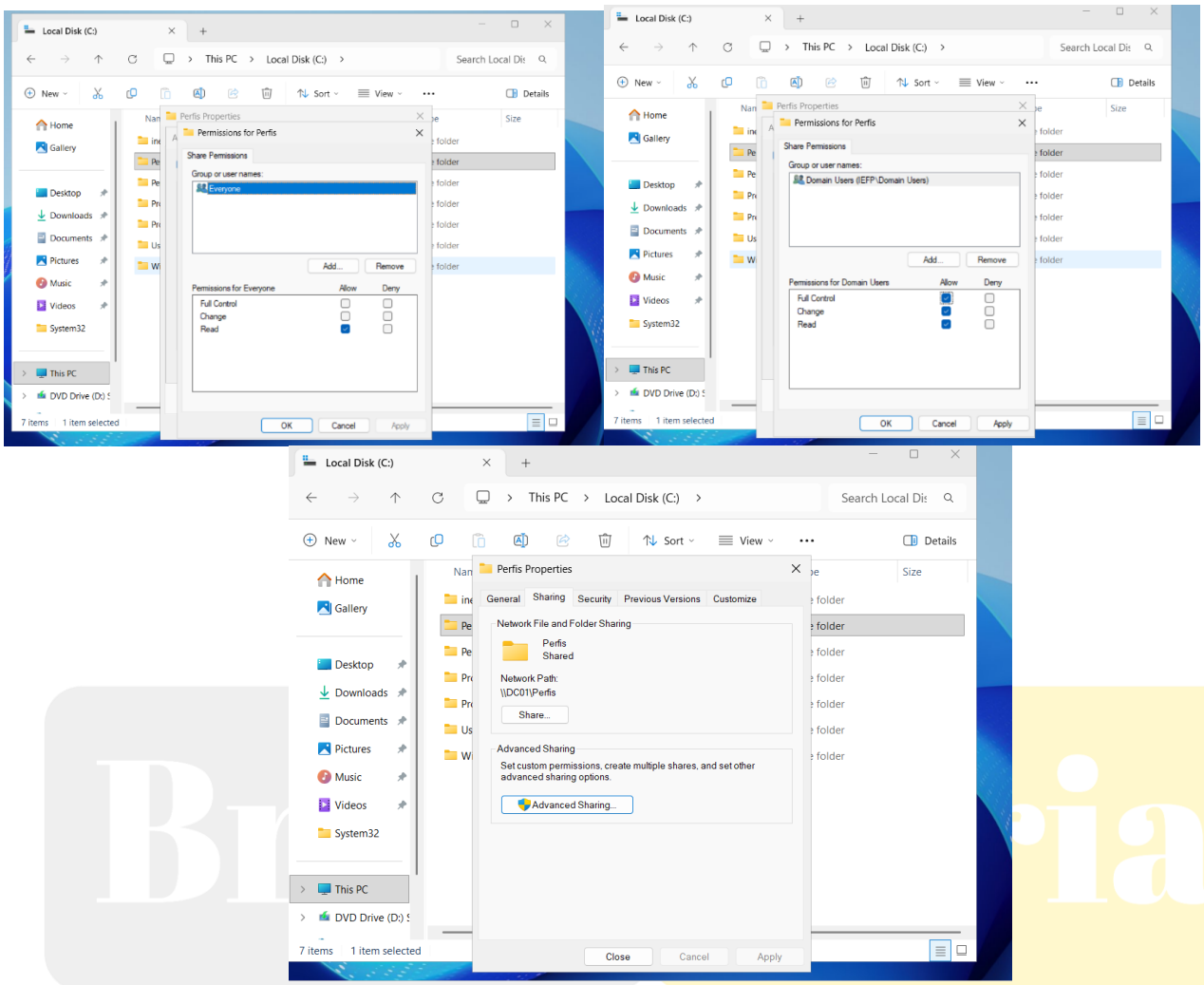

5. Configurar permissões NTFS:

    1. Separador Security → Edit
    2. Adicionar Domain Users e Authenticated Users
    3. Permitir Modify e Read & Execute
    4. Clicar OK

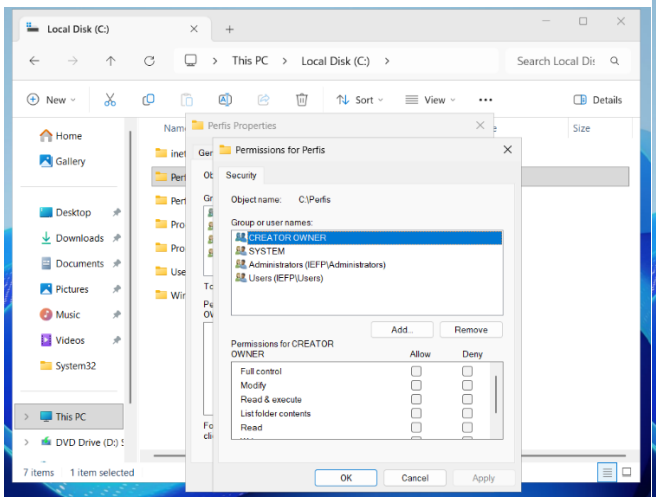

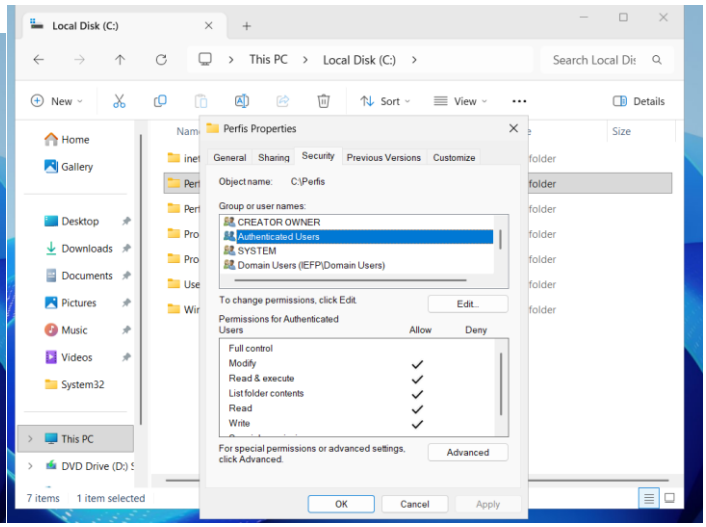

Configurar o Roaming Profile no Utilizador

Procedimento:

- Abrir **Active Directory Users and Computers**
- Navegar até ao utilizador pretendido (ex: joao.negocios)
- Botão direito → **Properties**
- Selecionar o separador **Profile**
- No campo **Profile path**, inserir: *\\dc01\perfis\%username%*

Bruno Faria

Exemplo prático:

- Para o utilizador joao.negocios, o caminho será \\dc01\perfis\joao.negocios

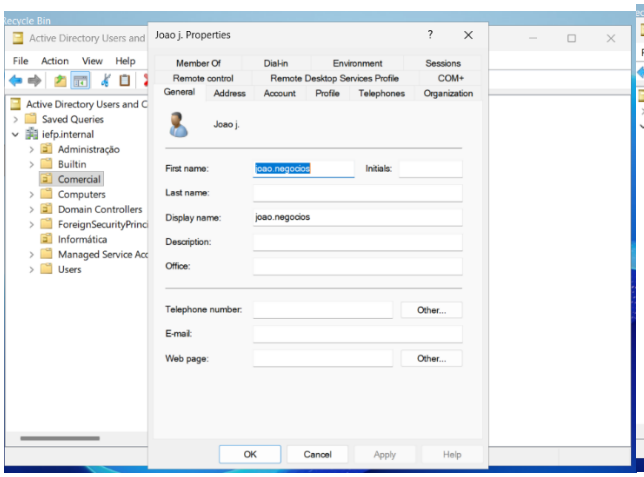

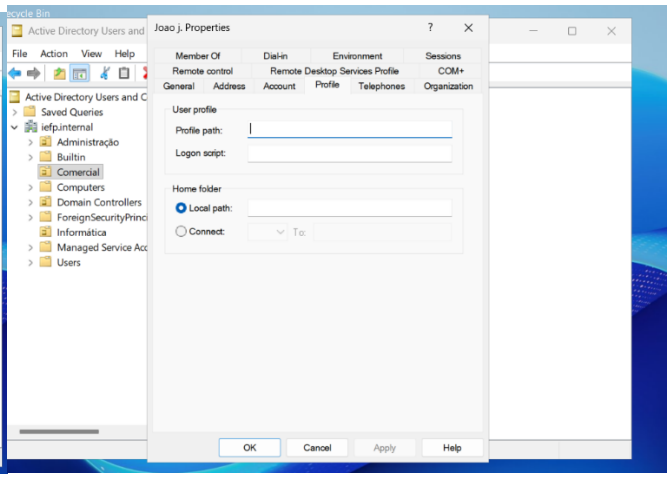

- Clicar OK para guardar.

TESTE DE VALIDAÇÃO

Plano de Testes

1. Login com utilizador configurado: Login bem-sucedido
2. Criar ficheiro no desktop: Ficheiro visível
3. Logout: Sincronização para servidor
4. Login novamente: Ficheiro ainda no desktop

Execução do Teste

Primeiro Login

No computador cliente:

1. Ecrã de login → **Other user**
2. Utilizador: IEFP\joao.negocios
3. Password: (password definida)

Bruno Faria

Resultado: O Windows cria automaticamente a pasta \\dc01\perfis\joao.negocios e copia o perfil padrão.

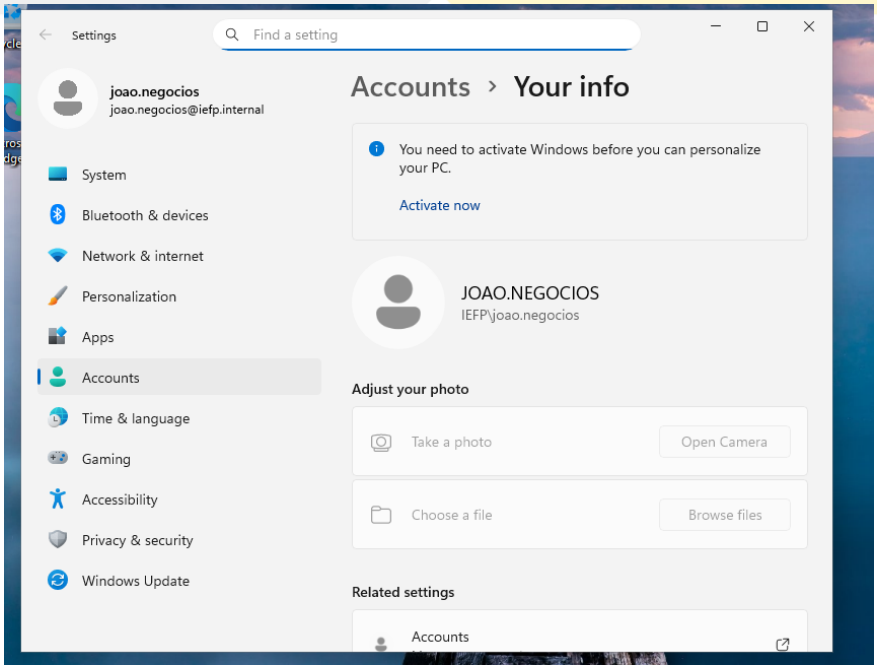

Criar Ficheiro no Desktop

1. Após login, clicar botão direito no desktop
2. **New → Text Document**
3. Nome: teste_roaming.txt
4. Escrever algo no ficheiro

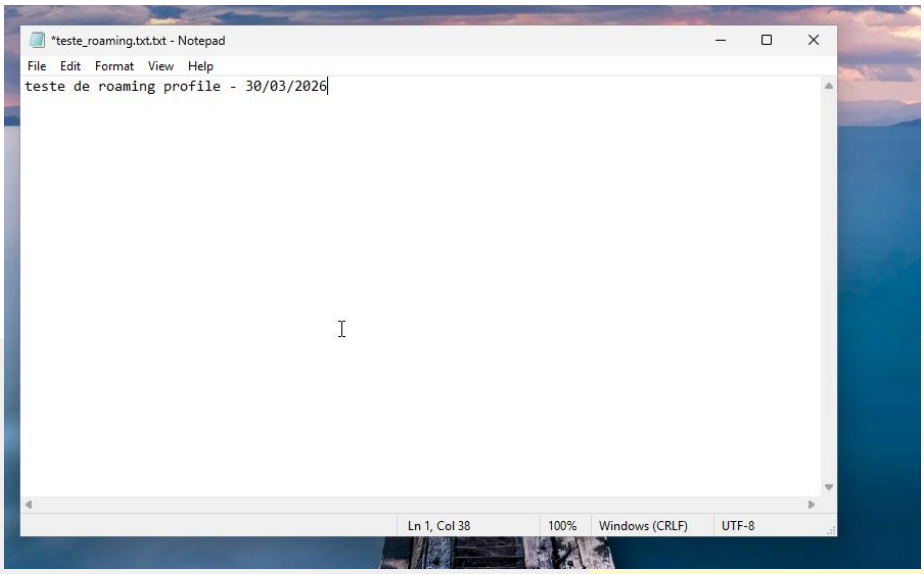

Logout

- Start → Account → Sign out

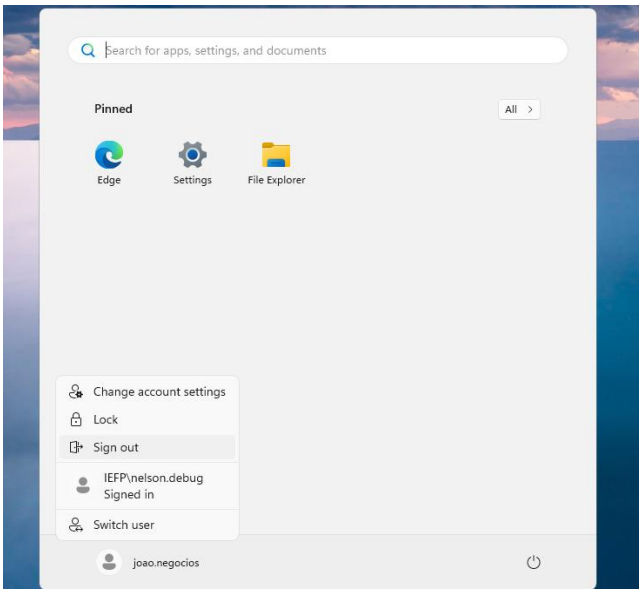

Verificar no Servidor

No servidor DC01, navegar até C:\Perfis\joao.negocios\Desktop

- Deverá ver o ficheiro teste_roaming.txt

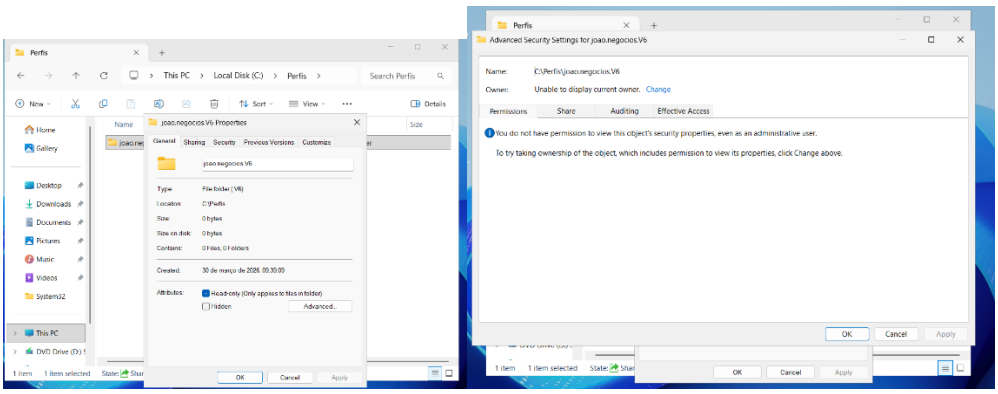

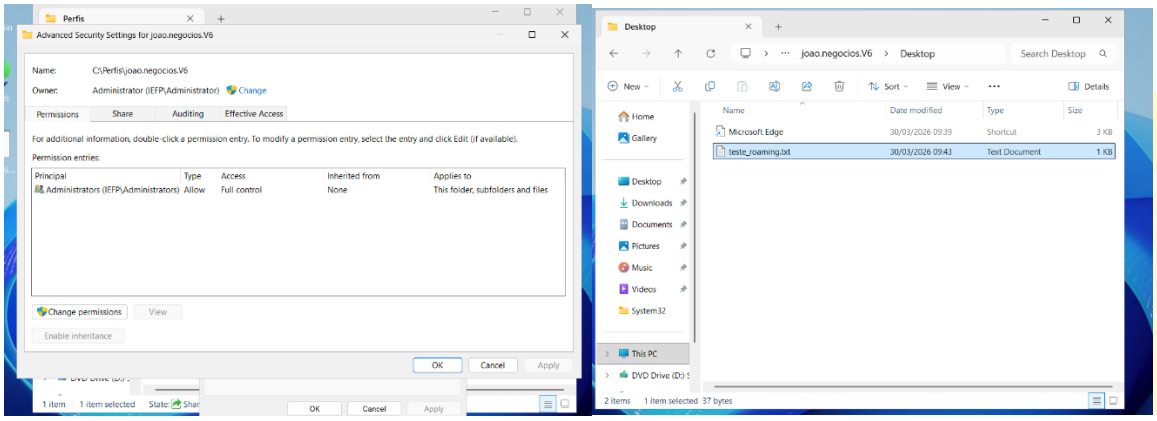

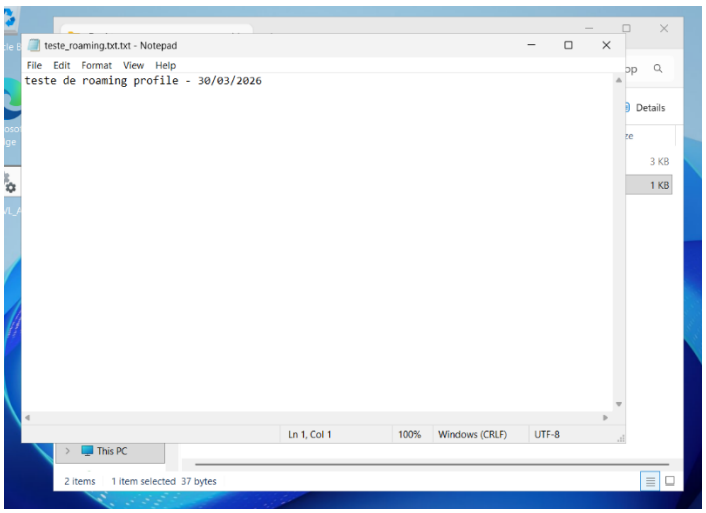

Segundo Login

1. Login novamente com IEFP\joao.negocios

2. Verificar desktop

O ficheiro teste_roaming.txt continua no desktop.

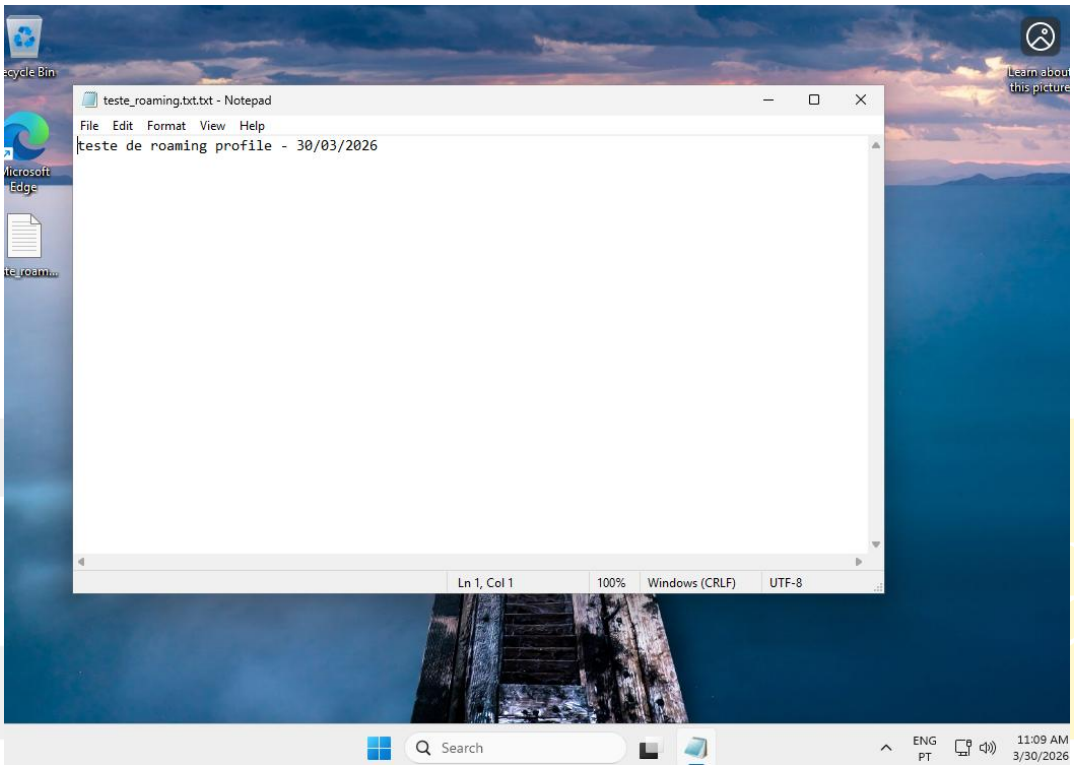

Síntese final

O perfil acompanhou o utilizador?

Sim, o perfil acompanhou o utilizador, porque após configurar o Profile Path, o Windows passou a armazenar o perfil centralmente no servidor \\dc01\perfis\joao.negocios. Quando o utilizador fez login noutro computador (ou no mesmo após logout), o Windows fez o download do perfil do servidor, mantendo todas as personalizações, incluindo o ficheiro criado no desktop.

O ficheiro teste_roaming.txt criado no primeiro login estava presente no segundo login, comprovando que o perfil foi sincronizado.

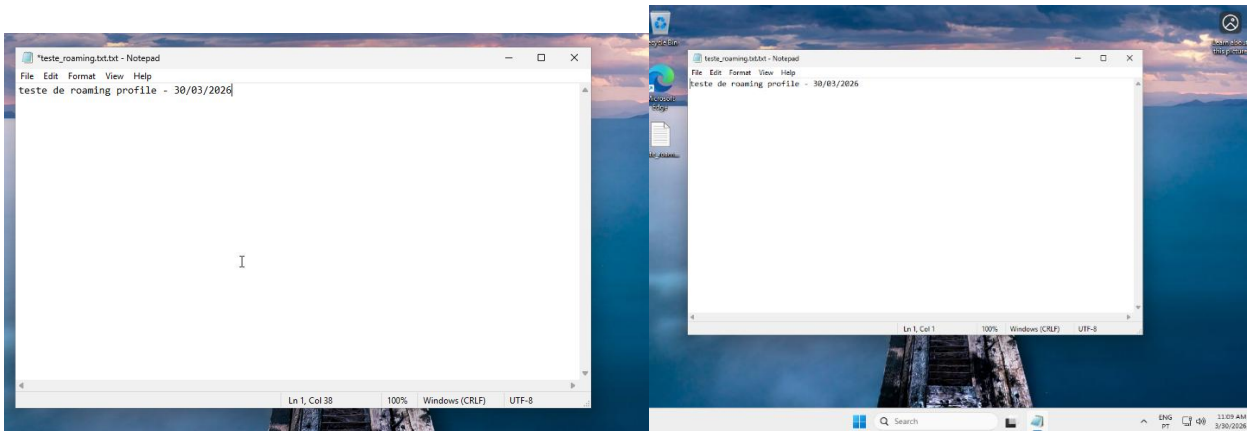

O que acontece se o servidor onde está o profile path ficar indisponível?

As consequências vão depender:

Se o utilizador já fez login antes (tem cache local):

- O Windows utiliza a cópia em cache do perfil que está no disco local do computador
- O utilizador consegue trabalhar normalmente
- No logout, as alterações NÃO são sincronizadas (serão perdidas se o servidor não recuperar)

Bruno Faria

Primeiro login do utilizador (sem cache local):

- O Windows NÃO consegue criar/carregar o perfil
- É criado um Temporary Profile (perfil temporário)
- O utilizador vê uma mensagem de erro
- Todas as alterações são perdidas no logout

Servidor recupera após falhar:

- A sincronização normal é restabelecida
- As alterações feitas durante a indisponibilidade (apenas cache) são perdidas

Boas práticas para mitigar este risco:

- Implementar DFS Replication (a Windows Server role service that synchronizes folders across multiple servers) para redundância de perfis
- Manter backups regulares da pasta de perfis

- Utilizar Folder Redirection para pastas críticas (Documentos, Desktop)

Quais as vantagens e desvantagens dos perfis roaming?

Vantagens:

- ✓ Mobilidade: Utilizador tem o mesmo ambiente em qualquer computador do domínio;
- ✓ Experiência consistente: Bookmarks, configurações e ficheiros seguem o utilizador;
- ✓ Backup centralizado: Perfis armazenados no servidor facilitam backup;
- ✓ Substituição de equipamentos: Trocar computador não afeta o ambiente do utilizador;
- ✓ Gestão centralizada: Administrador pode gerir perfis a partir do servidor.

Desvantagens:

- ✓ Tempo de login/logout: Perfis grandes aumentam tempo de sincronização;
- ✓ Dependência da rede: Sem rede, perfis roaming podem falhar;
- ✓ Tráfego de rede: Sincronização consome largura de banda;
- ✓ Tamanho do perfil: Recomenda-se manter perfis < 30-50 MB (excluindo pastas redirecionadas);
- ✓ Conflitos: Se o utilizador estiver em dois computadores ao mesmo tempo, pode haver conflitos de versões.

Bruno Faria

Para otimizar:

- ✓ Folder Redirection: Redirecionar pastas como Documentos, Downloads e Desktop para o servidor (não ficam no roaming profile)
- ✓ Excluir pastas grandes: Configurar exclusão de AppData\Local e AppData\Temp
- ✓ Limitar tamanho: Definir política de limite máximo de perfil
- ✓ Utilizar perfis híbridos: Roaming profile apenas para configurações, Folder Redirection para ficheiros

EVIDÊNCIAS OBRIGATÓRIAS

Pasta de Perfis Criada no Servidor

Local: C:\Perfis no servidor DC01

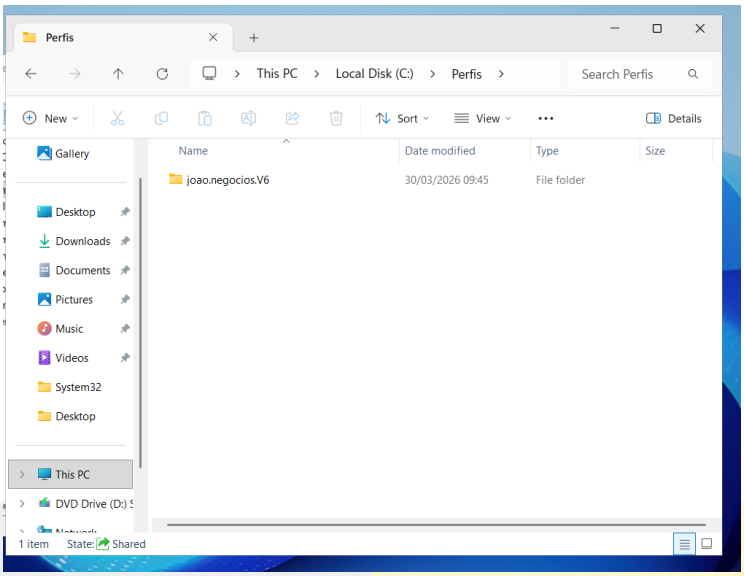

Descrição: Captura do File Explorer mostrando a pasta Perfis criada no disco local do servidor.

Bruno Faria

Partilha da Pasta Configurada

Local: Propriedades da pasta → Sharing

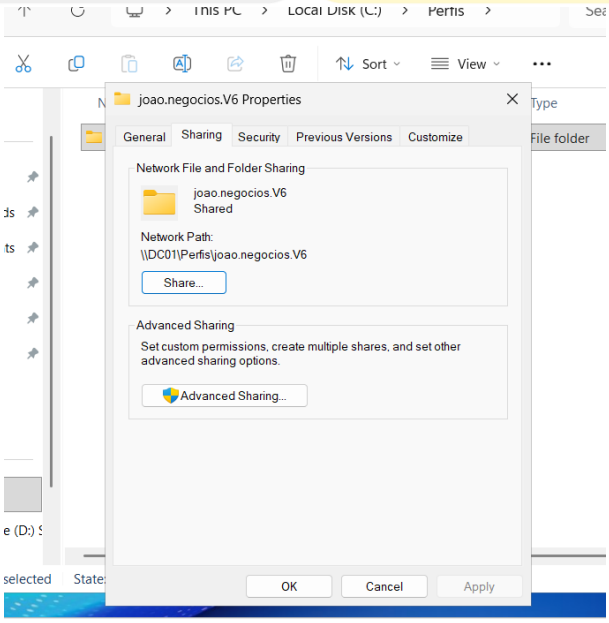

Descrição: Captura mostrando a partilha perfis com permissões para Domain Users.

Configuração do Roaming Profile no ADUC

Local: Propriedades do utilizador → Separador Profile

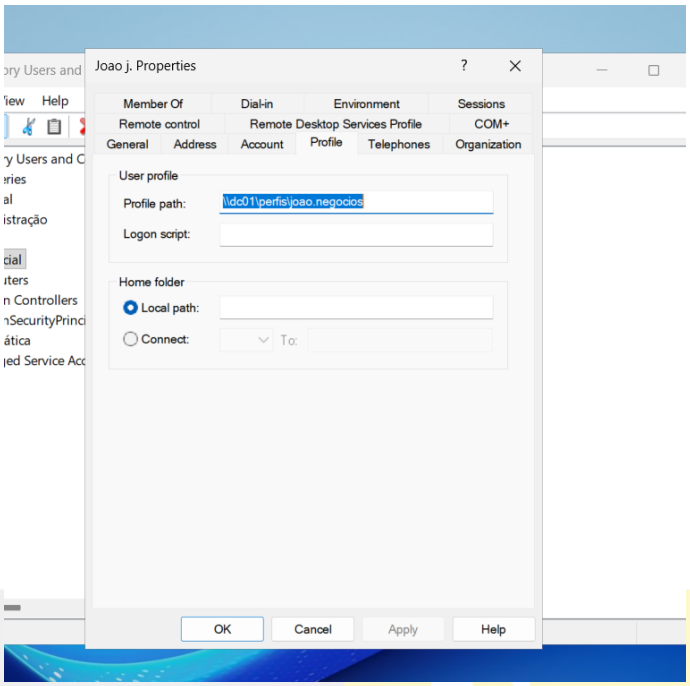

Descrição: Captura mostrando o campo Profile Path preenchido com \\dc01\perfis\%username%.

Bruno Faria

Criação do Ficheiro no Desktop (Teste)

Local: Desktop do utilizador após login

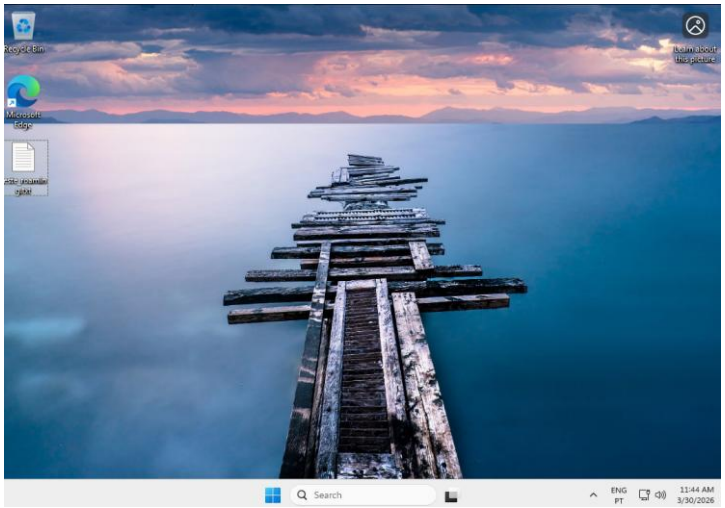

Descrição: Captura do desktop do utilizador mostrando o ficheiro teste_roaming.txt criado.

Perfil Sincronizado no Servidor

Local: \\dc01\perfis\joao.negocios\Desktop

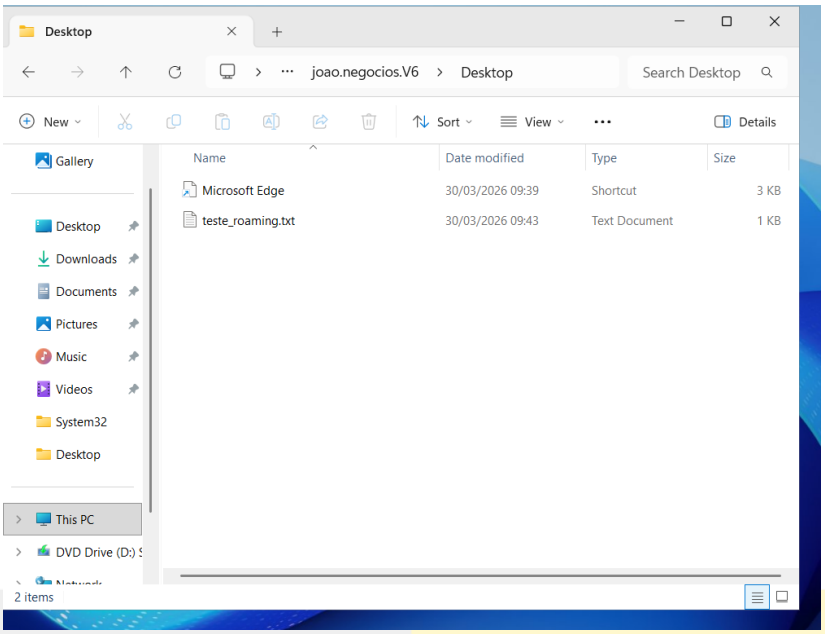

Descrição: Captura da pasta do perfil no servidor, mostrando o ficheiro sincronizado.

Bruno Faria

Login Após Logout – Ficheiro Persiste

Local: Desktop do utilizador após segundo login

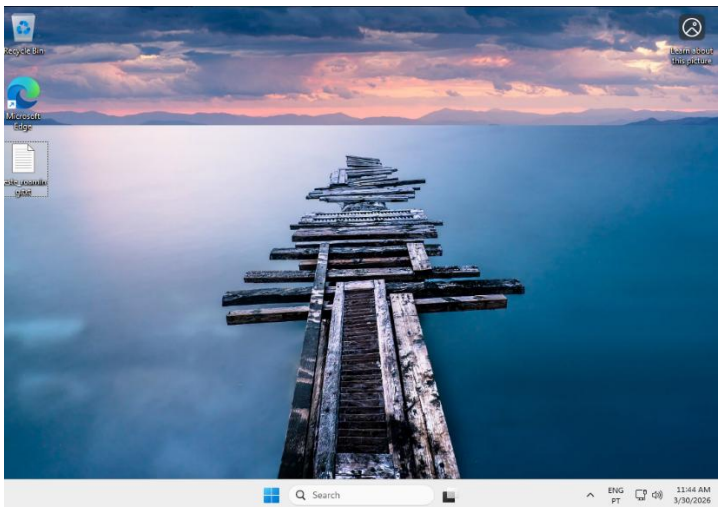

Descrição: Captura do desktop confirmando que o ficheiro continua presente após logout e novo login.

CONCLUSÃO

A configuração de Roaming Profiles no Active Directory permite que os utilizadores tenham uma experiência consistente em qualquer computador do domínio. Embora ofereça grande mobilidade e facilidade de gestão centralizada, é importante considerar as desvantagens relacionadas com o desempenho e dependência de rede. Como recomendação final para a empresa IEFP: Implementar Roaming Profiles apenas para utilizadores que realmente necessitam de mobilidade (equipas comerciais, direção), combinado com Folder Redirection para otimizar o desempenho.

Bruno Faria